Открытый урок по сольфеджио

тема: «Знакомство с интервалами».

Преподаватель Соина Ю. Н.

Интервал в расстоянии

3

- ***Интервал***- *это промежуток, расстояние.*

- **Интервал** - это расстояние между двумя звуками.

Интервалы

Мелодические

(взятые последовательно)

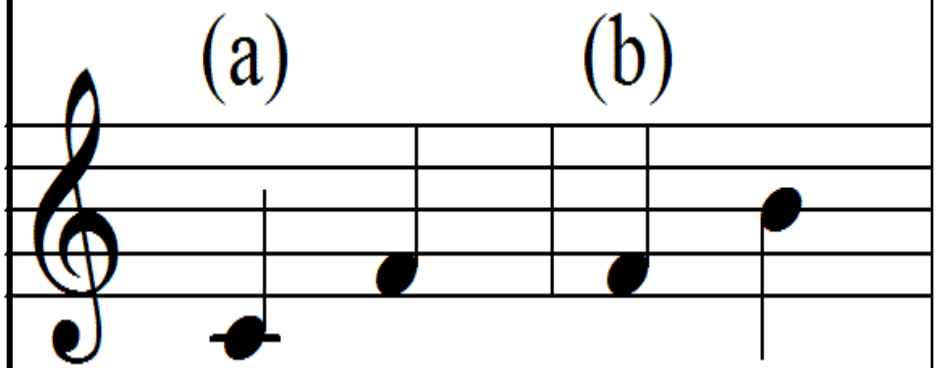

Гармонические

(взятые одновременно)

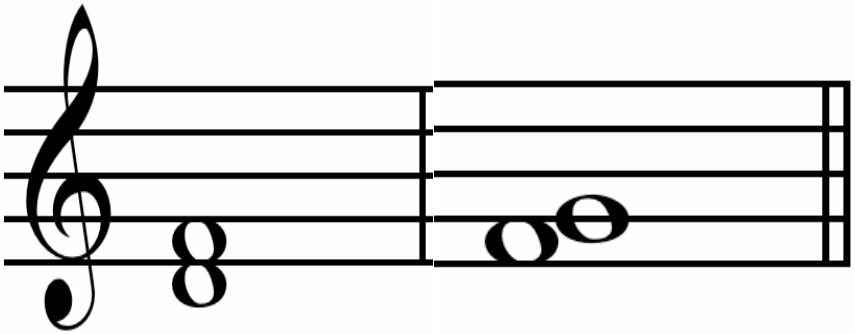

- ***Интервал*** ***- это расстояние между двумя звуками.***

- ***Интервал*** ***– это два звука, взятые вместе или последовательно.***

октава
септима
секста
квинта
кварта
терция
секунда
прима

- ***Любое расстояние необходимо измерять!***
- ***В интервале измеряем количество ступеней!***

октава 8
септима 7
секста 6
квинта 5
кварта 4
терция 3
секунда 2
прима 1

Интервалы

Консонансы
(звучат мягко, благозвучно)

Диссонансы
(звучат резко, напряженно)

- **Консонансы** : **прима1**

терция 3

кварта 4

квинта 5

секста 6

октава 8

- ***Диссонансы:*** ***секунда 2***

  септима 7

Построение

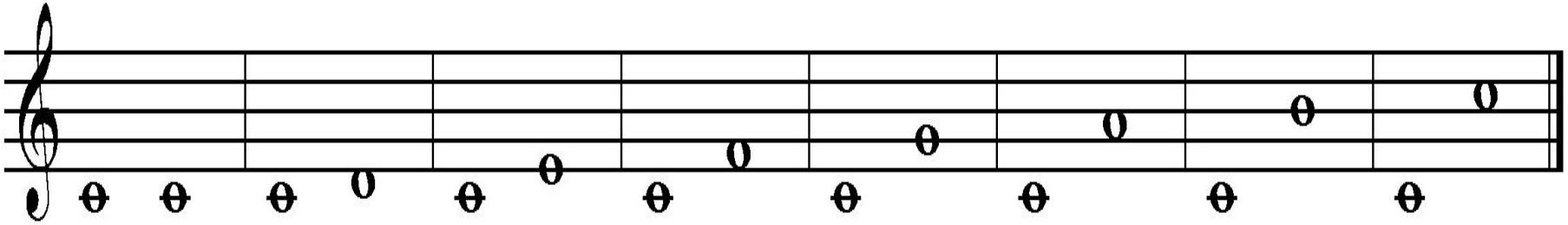

ПРИМА	СЕКУНДА	ТЕРЦИЯ	КВАРТА	КВИНТА	СЕКСТА	СЕПТИМА	ОКТАВА
1	2	3	4	5	6	7	8

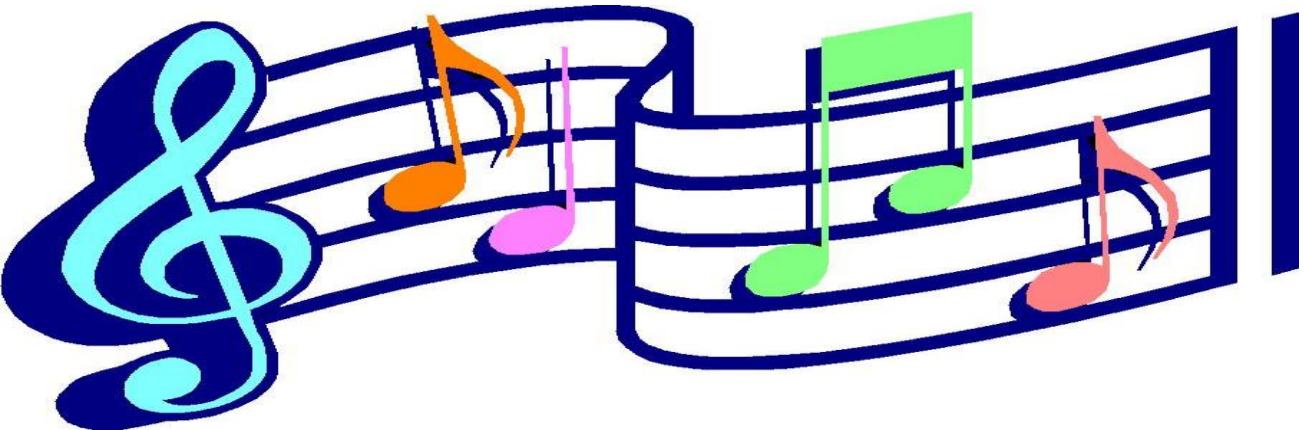

1

2

3

4

5

6

7

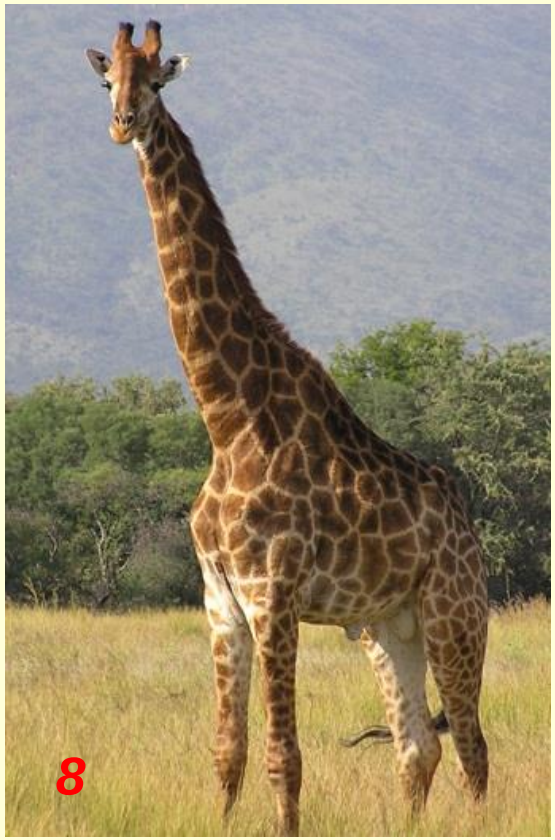
8

Интервалы

1. Соедините разноцветными стрелочками **названия интервалов** и **цифры**, которыми они обозначаются.

Прима	3
Секунда	5
Терция	1
Кварта	4
Квинта	2
Секста	8
Септима	6
Октава	7

2. Укажите, **сколько ступеней** охватывает каждый интервал.

Прима -		**Терция -**		**Квинта -**		**Септима -**	
Секунда -		**Кварта -**		**Секста -**		**Октава -**	
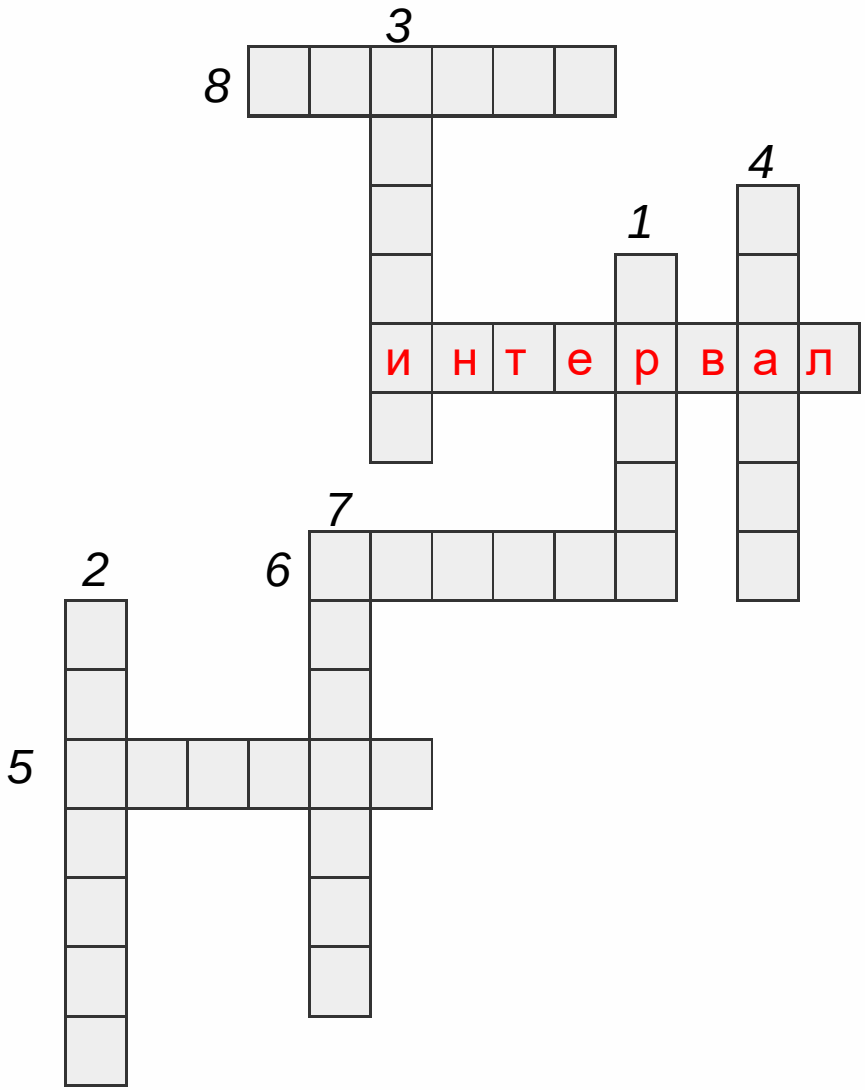
Кроссворд